www.anastasnaumov.com

Че имам либе хайдутин

- Странджа -

Муз.: Анастас Наумов

Бавно-свободно

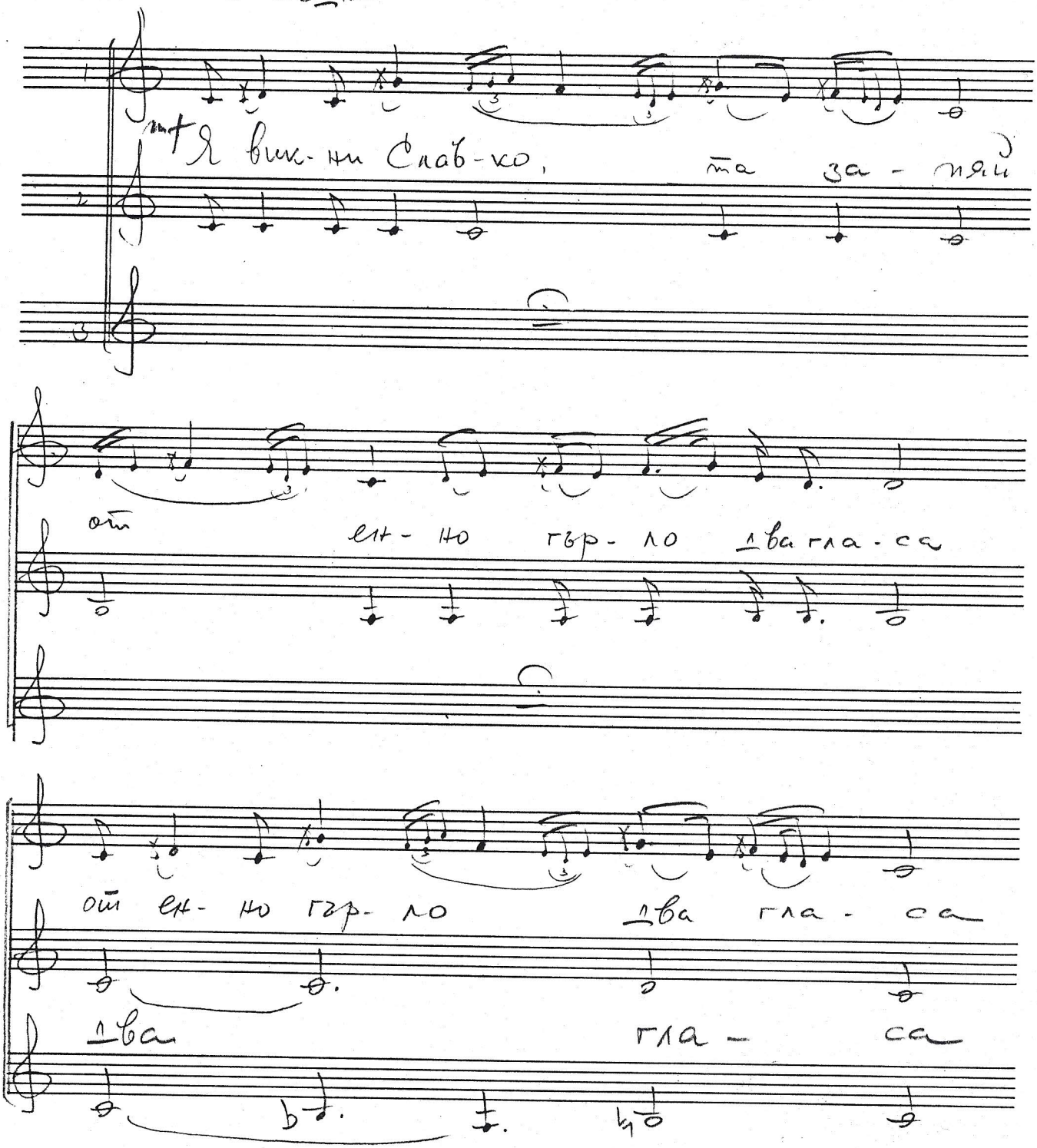

mf Я вик-ни Слав-ко, та за-пяй

от ен-но гър-ло два гла-са

от ен-но гър-ло два гла-са

два гла-са

www.anastasnaumov.com

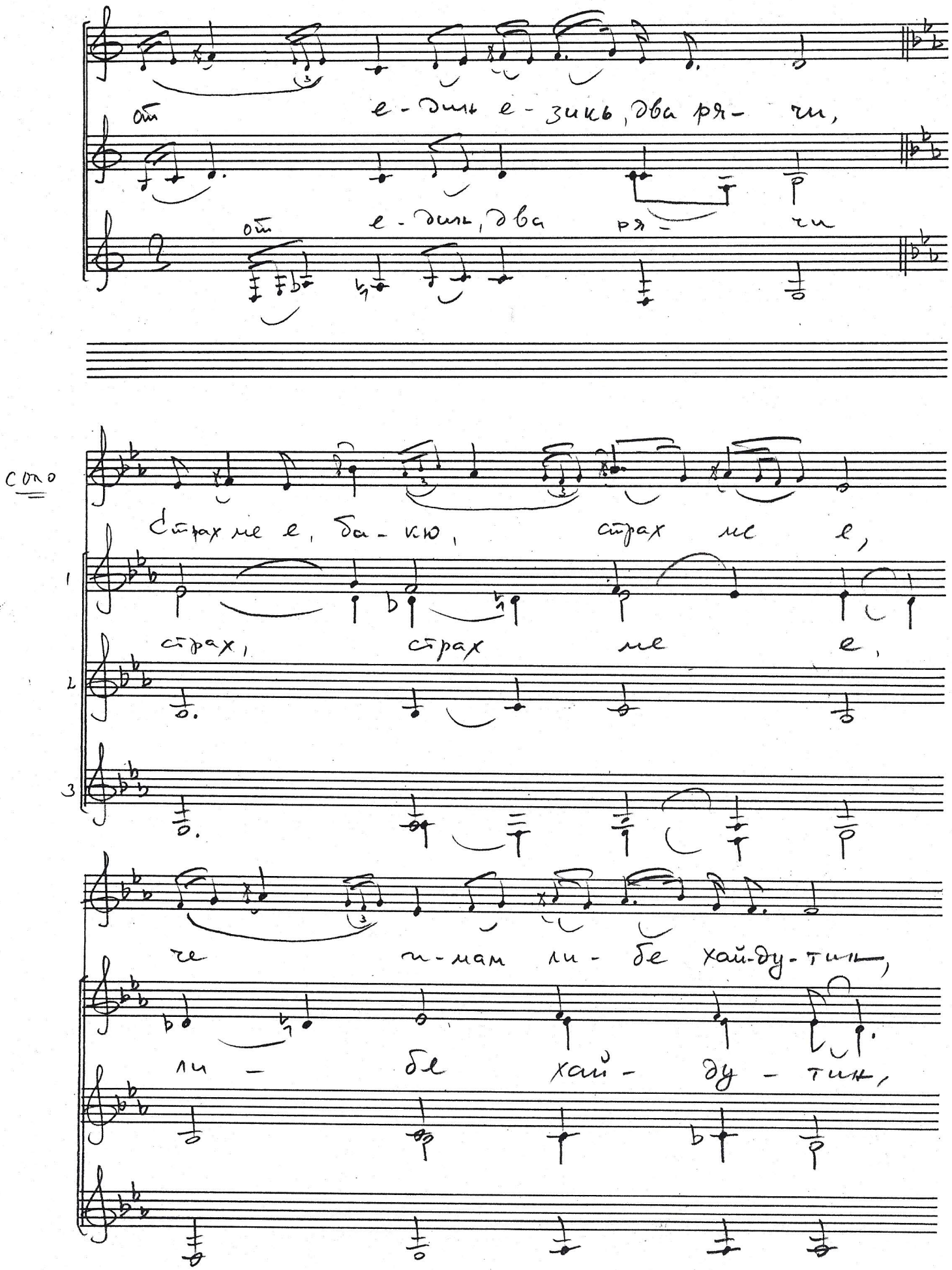

www.anastasnaumov.com

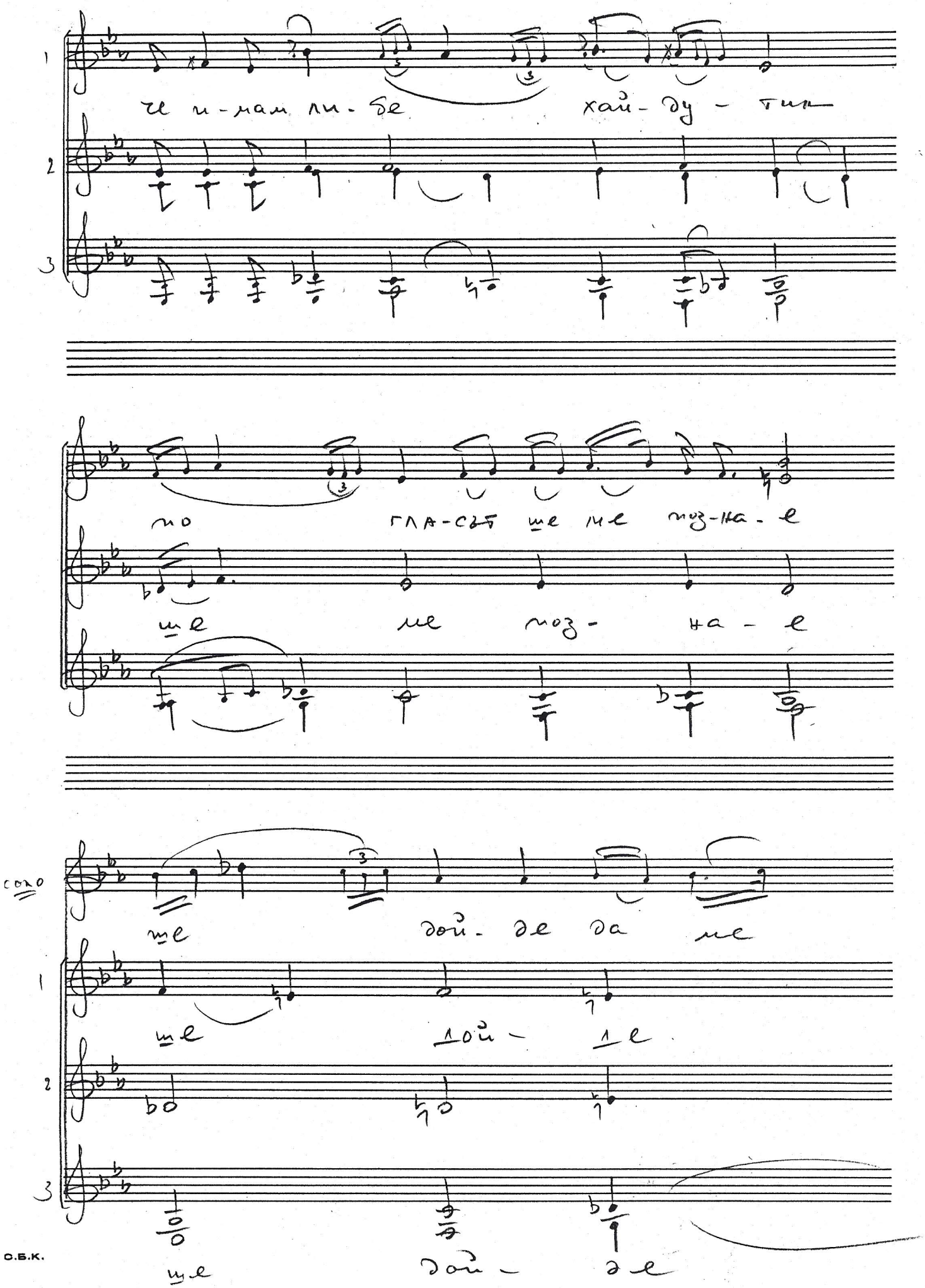

www.anastasnaumov.com

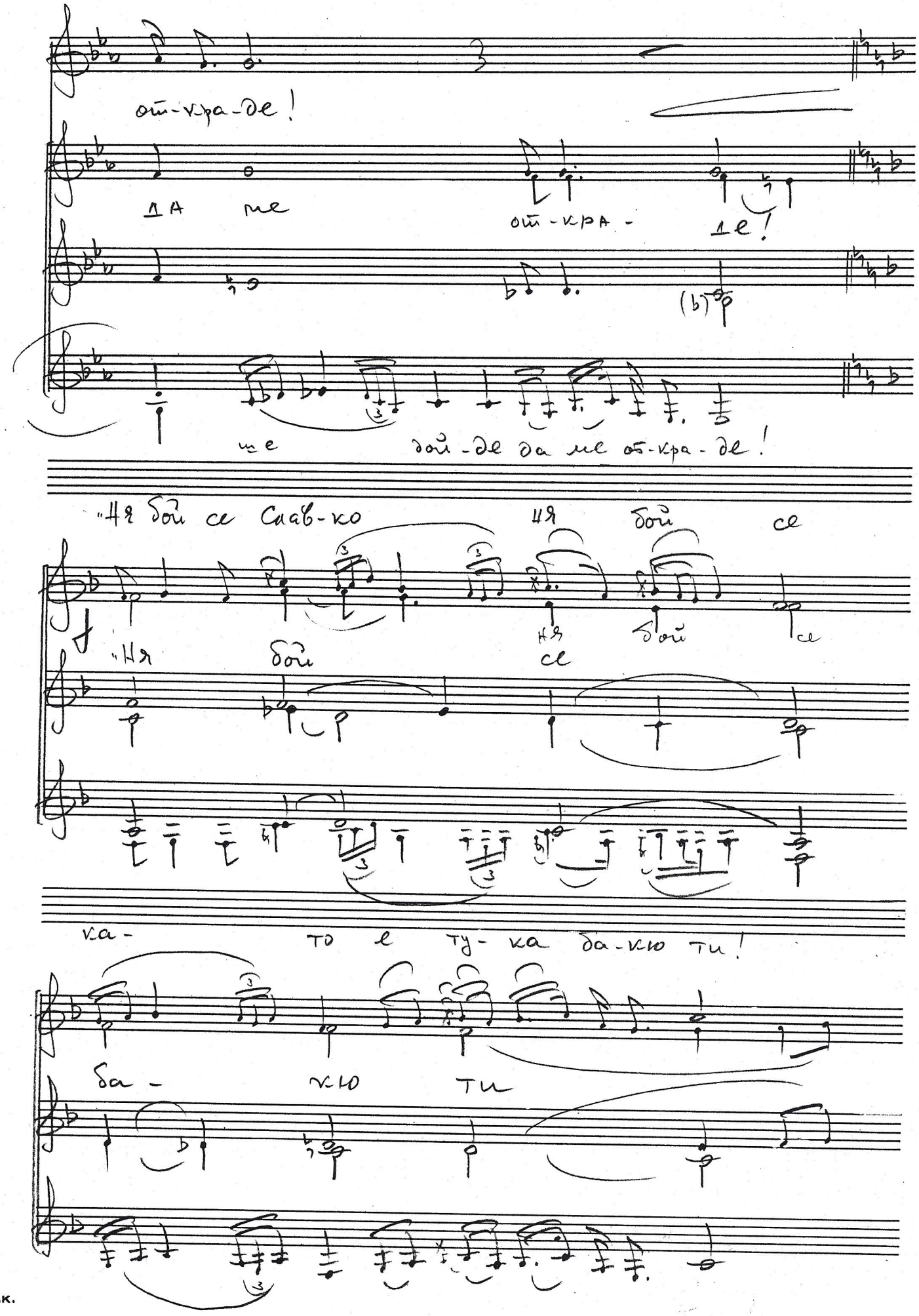

www.anastasnaumov.com

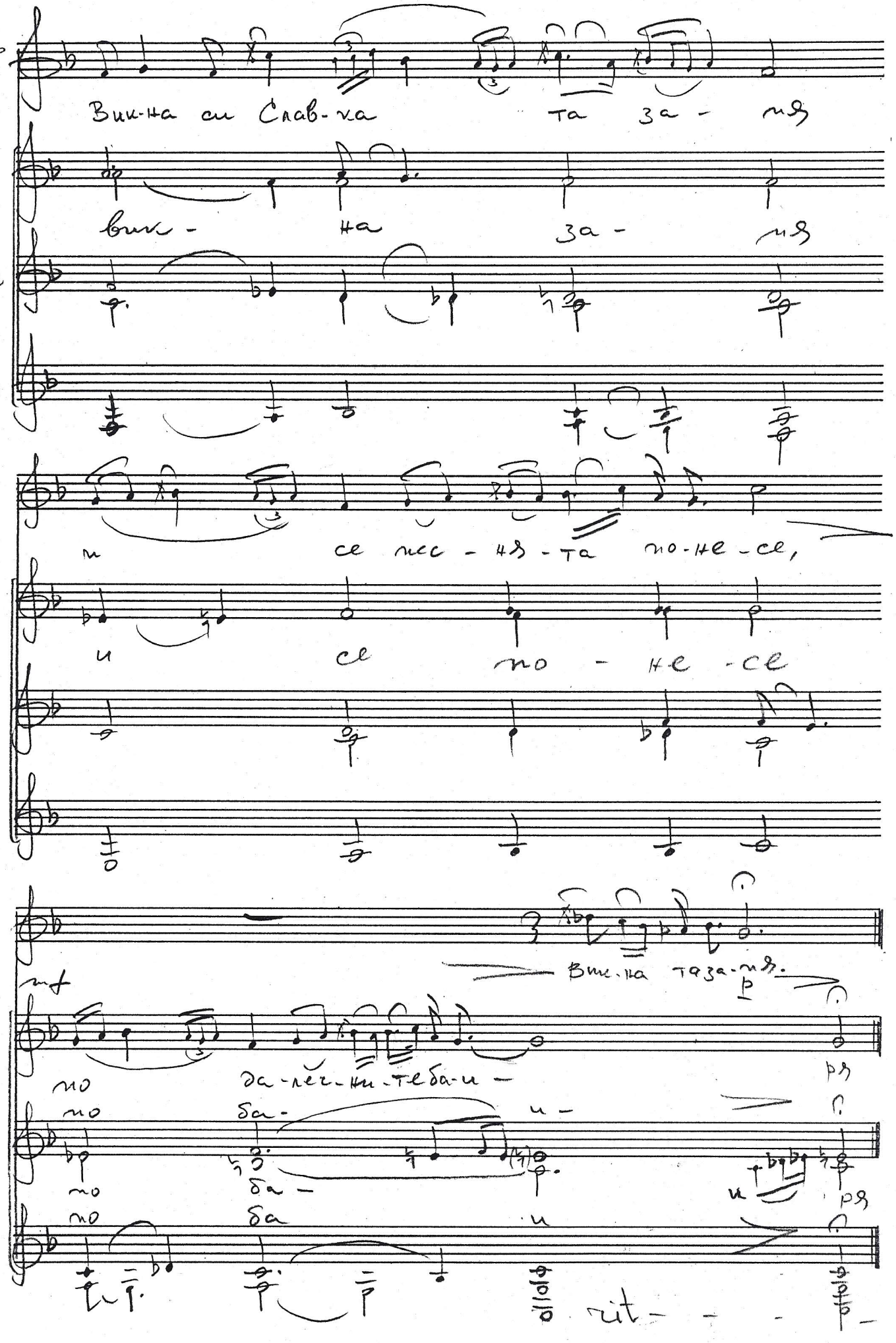

О.Б.К.